

**Società Autostrada Tirrenica p. A.**

**A12 Autostrada Livorno - Civitavecchia**

**Tratto Livorno – San Pietro in Palazzi**

**ORDINANZA N° 693**

La Società Autostrada Tirrenica p. A. nella persona del Dott. Ing. Giovanni Luca Guadagno, in qualità di Responsabile Tecnica ed Esercizio,

**PREMESSO CHE**

per l'esecuzione di lavori di manutenzione delle barriere di sicurezza, si rende necessario chiudere al traffico sia **“la rampa di svincolo in entrata della stazione di Collesalvetti in direzione Genova-Livorno, che “la rampa di svincolo in uscita della stazione di Collesalvetti provenendo da Rosignano”**, dalle ore 20.00 del giorno 03.12.2024 alle ore 04.00 del giorno 04.12.2024.

➤ Gli utenti, che percorrono la **“SGC FIPILI”** provenendo da Firenze e devono entrare in **“A12” direzione Genova-Livorno**, possono percorrere il seguente itinerario alternativo:

- proseguire sulla **“SGC FIPILI”** in direzione Livorno, prendere l'uscita **“Livorno Centro”** e seguire le indicazioni per **“A12 GENOVA”**.

➤ Gli utenti, che percorrono **“SGC FIPILI”** provenendo da Livorno e devono entrare in **“A12” direzione Genova-Livorno**, possono percorrere il seguente itinerario alternativo:

- proseguire sulla **“SGC FIPILI”** fino all'uscita di **“Vicarello”**, seguire le indicazioni per **“A12 GENOVA ROSIGNANO”** fino a tornare in **SGC FIPILI dir. Livorno**, poi prendere l'uscita

“Livorno Centro” e seguire le indicazioni per “A12 GENOVA”.

➤ Gli utenti, che percorrono “l’Autostrada A12” provenendo da Rosignano e devono uscire alla stazione di “Collesalvetti”, possono percorrere il seguente itinerario alternativo;

- proseguire sulla “A12” e prendere l’uscita per la stazione di “Livorno”, proseguire fino all’uscita di “Stagno”, poi alla prima rotonda seguire le indicazioni per la “SGC FIPILI”

#### VISTI

➤ gli artt. 5,6,38,41 del DL n.285 del 30.04.92 “Nuovo Codice della Strada”;

➤ gli articoli di cui al Titolo II Capo I paragrafo 2 del D.P.R. n 495 del 16/12/92 “Regolamento di esecuzione e di attuazione del Nuovo Codice della Strada”;

➤ il Decreto del Ministero delle Infrastrutture e dei Trasporti del 10 luglio 2002 “Disciplinare Tecnico relativo agli schemi segnaletici da adottare per il segnalamento temporaneo”;

➤ Il Disciplinare per l’installazione, conduzione e rimozione dei cantieri di lavoro sulla rete di Autostrade per l’Italia edizione ottobre 2023;

#### ORDINA

la chiusura al traffico della rampa di svincolo in **entrata della stazione di Collesalvetti in direzione Genova-Livorno e la chiusura al traffico della rampa di svincolo in uscita della stazione di Collesalvetti provenendo da Rosignano.**, dalle ore 20.00 del giorno 03.12.2024 alle ore 04.00 del giorno 04.12.2024, sulla base della TAVOLA 16 del D.M. del 10 luglio 2002 del Ministero delle Infrastrutture e dei Trasporti.

L'Ordinanza sarà resa nota all'utenza mediante l'apposizione della prescritta segnaletica temporanea di cantiere e di preavviso con le modalità previste dalle vigenti Circolari Ministeriali.

Della notizia della suddetta chiusura verrà data la massima e tempestiva diffusione ai soggetti istituzionalmente coinvolti ed agli organi di stampa.

Il Responsabile Tecnica ed Esercizio  
Dott. Ing. Giovanni Luca Guadagno

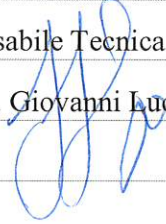

Rosignano M.mo, li 28.12.2024

ALL.: TAVOLA 16 del D.M. del 10 luglio 2002 del Ministero delle Infrastrutture e dei Trasporti.



# TAVOLA 16

Chiusura della  
corsia di marcia su  
carreggiata a due corsie

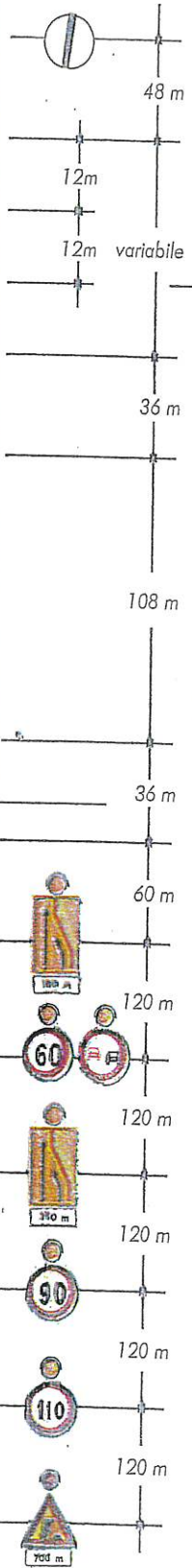
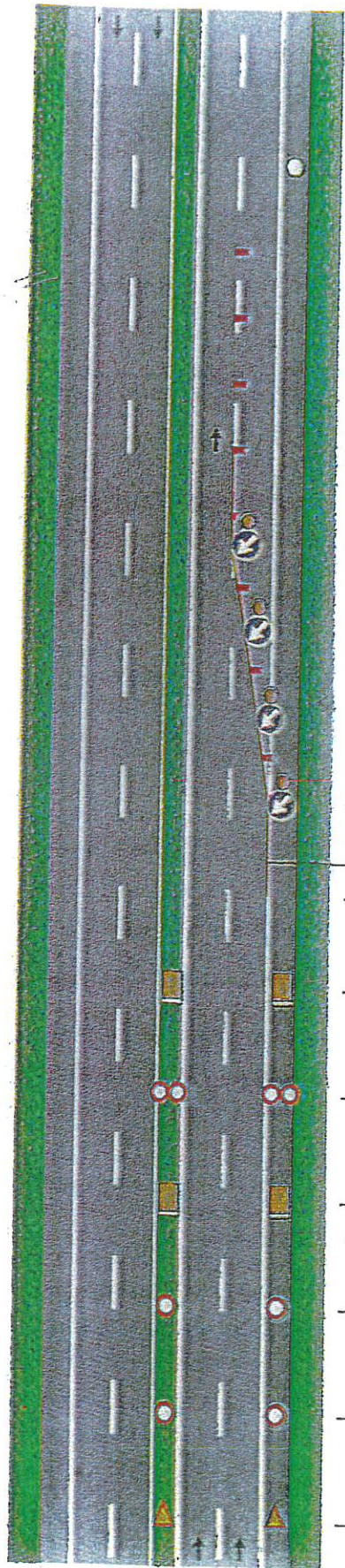

per lavori di durata

- < 2 gg. coni
- > 2 gg. delineatori flessibili

Solo per lavori di durata > 7 gg. Segnaletica orizzontale temporanea

700 m

