

Società Autostrada Tirrenica p. A.

A12 Autostrada Livorno - Civitavecchia

Tratto Livorno – San Pietro in Palazzi

ORDINANZA N° 688

La Società Autostrada Tirrenica p. A. nella persona del Dott. Ing. Giovanni Luca Guadagno, in qualità di Responsabile Tecnica ed Esercizio,

PREMESSO CHE

per l'esecuzione di lavori di manutenzione della pavimentazione drenante, si rende necessario chiudere al traffico, sia **“la rampa di svincolo in entrata della stazione di Collesalvetti in direzione Rosignano”** che **“la rampa di svincolo in uscita della stazione di Collesalvetti proveniente da Livorno”**, dalle ore 01.00 del giorno 25.11.2024 alle ore 18.00 del giorno 26.11.2024;

➤ gli utenti, che percorrono la **“SGC FIPILI”** proveniente da Firenze e devono entrare in **“A12 direzione Rosignano”**, possono percorrere il seguente itinerario alternativo:

- proseguire sulla **“SGC FIPILI”** in direzione Livorno, prendere l'uscita **“Livorno Centro”** e seguire le indicazioni per **“A12”**;

➤ gli utenti, che percorrono **“SGC FIPILI”** proveniente da Livorno e devono entrare in **“A12 direzione Rosignano”** possono percorrere il seguente itinerario alternativo:

- proseguire sulla **“SGC FIPILI”** fino all'uscita di **“Vicarello”**, seguire le indicazioni per **“A12 GENOVA ROSIGNANO”** fino a tornare in **“SGC FIPILI”** dir. Livorno, poi prendere l'uscita **“Livorno Centro”** e seguire le indicazioni per **“A12**

GENOVA”.

➤ gli utenti che percorrono “l’Autostrada A12” provenendo da Genova e devono uscire alla stazione di “Collesalvetti”, possono percorrere il seguente itinerario alternativo:

- prendere l’uscita per la precedente stazione di “Livorno”, proseguire sulla “SS1 Aurelia” fino all’uscita di “Stagno”, poi alla prima rotonda seguire le indicazioni per la “SGC FIRENZE”;

VISTI

- gli artt. 5,6,38,41 del DL n.285 del 30.04.92 “Nuovo Codice della Strada”;
- gli articoli di cui al Titolo II Capo I paragrafo 2 del D.P.R. n 495 del 16/12/92 “Regolamento di esecuzione e di attuazione del Nuovo Codice della Strada”;
- il Decreto del Ministero delle Infrastrutture e dei Trasporti del 10 luglio 2002 “Disciplinare Tecnico relativo agli schemi segnaletici da adottare per il segnalamento temporaneo”;
- Il Disciplinare per l’installazione, conduzione e rimozione dei cantieri di lavoro sulla rete di Autostrade per l’Italia edizione ottobre 2023;

ORDINA

la chiusura al traffico “della rampa di svincolo in entrata della stazione di Collesalvetti in direzione Rosignano” e la chiusura al traffico “della rampa di svincolo in uscita della stazione di Collesalvetti provenendo da Livorno”, dalle ore 01.00 del giorno 25.11.2024 alle ore 18.00 del giorno 26.11.2024, sulla base delle TAVOLE F6 e F51 del Disciplinare per

l'installazione, conduzione e rimozione dei cantieri di lavoro sulla rete di
Autostrade per l'Italia edizione ottobre 2023.

L'Ordinanza sarà resa nota all'utenza mediante l'apposizione della prescritta
segnaletica temporanea di cantiere e di preavviso con le modalità previste
dalle vigenti Circolari Ministeriali.

Della notizia della suddetta chiusura verrà data la massima e tempestiva
diffusione ai soggetti istituzionalmente coinvolti ed agli organi di stampa.

Il Responsabile Tecnica ed Esercizio

Dott. Ing. Giovanni Luca Guadagno

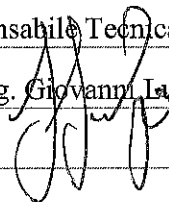

Rosignano M.mo, li 21.11.2024

ALLEGATI: TAVOLE F6 e F51 del D.M. del Disciplinare per
l'installazione, conduzione e rimozione dei cantieri di
lavoro sulla rete di Autostrade per l'Italia edizione ottobre
2023.

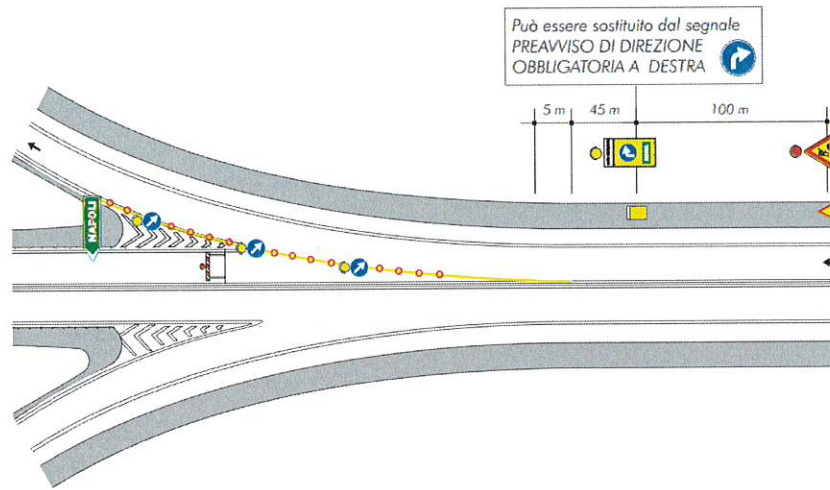

F.6

DEVAZIONE, CON UNA SOLA CORSIA PER SENSO DI MARCIA

Schema

