

Società Autostrada Tirrenica p. A.

A12 Autostrada Livorno - Civitavecchia

Tratto Livorno – San Pietro in Palazzi

ORDINANZA N° 715

La Società Autostrada Tirrenica p. A. nella persona del Dott. Ing. Giovanni Luca Guadagno, in qualità di Responsabile Tecnica ed Esercizio,

PREMESSO CHE

➤ per consentire l'esecuzione di interventi di riqualifica delle barriere di sicurezza, si rende necessario chiudere al traffico presso la "Stazione di Collesalveti":

- l'uscita dall'autostrada sulla SGC FIPILI in direzione Livorno;
- l'entrata in autostrada dalla SGC FIPILI provenendo da Firenze;
- l'entrata in autostrada dalla SGC FIPILI provenendo da Livorno;

1) dalle ore 22.00 del giorno 13/01/2025 alle ore 06.00 del giorno 14/01/2025;

2) dalle ore 22.00 del giorno 14/01/2025 alle ore 06.00 del giorno 15/01/2025;

3) dalle ore 22.00 del giorno 15/01/2025 alle ore 06.00 del giorno 16/01/2025;

4) dalle ore 22.00 del giorno 16/01/2025 alle ore 06.00 del giorno 17/01/2025;

➤ il giorno giovedì 2 gennaio 2025, su richiesta di SAT, è stato convocato il COV dalla Prefettura di Livorno, per illustrare al Comitato Operativo per la Viabilità le chiusure al traffico ed i possibili percorsi alternativi;

➤ che il giorno venerdì 3 gennaio 2025 in sede di COV è stato individuato

il percorso alternativo.

- e' stata richiesta alla Città Metropolitana di Firenze, in qualità di Gestore della SGC FIPILI, l'emissione di un'ordinanza con le medesime date sopra riportate, per la chiusura del tratto Vicarello – Interporto Toscano Est in entrambe le direzioni;
- per quanto riguarda gli itinerari alternativi connessi alla chiusura del traffico di cui ai punti che precedono:
 - gli utenti che percorrono “**l'Autostrada A12**” provenendo da entrambe le direzioni e che devono uscire alla stazione di “**Collesalvetti**” in direzione Livorno, possono percorrere il seguente itinerario alternativo:
 - uscire alla stazione di “**Collesalvetti**” ed imboccare la “**SGC FIPILI**” in direzione Firenze proseguendo fino all'uscita di “**Vicarello**”: una volta usciti, seguire le indicazioni del percorso alternativo per “**Livorno SGC**”;
 - gli utenti che percorrono la “**SGC FIPILI**” provenendo da Firenze e devono entrare in “**A12**” alla stazione di “**Collesalvetti**”, possono percorrere il seguente itinerario alternativo:
 - uscire allo svincolo di Vicarello e seguire le indicazioni del percorso alternativo per “**Livorno SGC**” fino a ritrovare sulla **SP4 Via delle Sorgenti** le indicazioni per “**Autostrada A12**”;
 - gli utenti, che percorrono la “**SGC FIPILI**” provenendo da Livorno e devono entrare in “**A12**” alla stazione di “**Collesalvetti**”, possono percorrere il seguente itinerario alternativo:
 - uscire allo svincolo di “**Interporto Toscano Est**”, percorrere completamente la prima rotonda fino a tornare in “**SGC FIPILI**”

direzione Livorno, poi prendere l'uscita "Livorno Centro" e seguire le indicazioni per "Autostrada A12".

VISTI

- gli artt. 5,6,38,41 del DL n.285 del 30.04.92 "Nuovo Codice della Strada";
- gli articoli di cui al Titolo II Capo I paragrafo 2 del D.P.R. n 495 del 16/12/92 "Regolamento di esecuzione e di attuazione del Nuovo Codice della Strada";
- il Decreto del Ministero delle Infrastrutture e dei Trasporti del 10 luglio 2002 "Disciplinare Tecnico relativo agli schemi segnaletici da adottare per il segnalamento temporaneo";
- il Disciplinare per l'installazione, conduzione e rimozione dei cantieri di lavoro sulla rete di Autostrade per l'Italia edizione ottobre 2023;

ORDINA

di chiudere al traffico presso la "Stazione di Collesalveti":

- l'uscita dall'autostrada sulla SGC FIPILI in direzione Livorno;
- l'entrata in autostrada dalla SGC FIPILI provenendo da Firenze;
- l'entrata in autostrada dalla SGC FIPILI provenendo da Livorno.

nelle seguenti date:

- 1) dalle ore 22.00 del giorno 13/01/2025 alle ore 06.00 del giorno 14/01/2025;
- 2) dalle ore 22.00 del giorno 14/01/2025 alle ore 06.00 del giorno 15/01/2025;
- 3) dalle ore 22.00 del giorno 15/01/2025 alle ore 06.00 del giorno 16/01/2025;

4) dalle ore 22.00 del giorno 16/01/2025 alle ore 06.00 del giorno 17/01/2025;

sulla base della TAVOLA 1a del D.M. del 10 luglio 2002 del Ministero delle Infrastrutture e dei Trasporti e della TAVOLA F51 del Disciplinare per l'installazione, conduzione e rimozione dei cantieri di lavoro sulla rete di Autostrade per l'Italia edizione ottobre 2023

L'Ordinanza sarà resa nota all'utenza mediante l'apposizione della prescritta segnaletica temporanea di cantiere e di preavviso con le modalità previste dalle vigenti Circolari Ministeriali.

Della notizia della suddetta chiusura verrà data la massima e tempestiva diffusione ai soggetti istituzionalmente coinvolti ed agli organi di stampa.

Il Responsabile Tecnica ed Esercizio

Dott. Ing. Giovanni Luca Guadagno

Rosignano M.mo, li 10.01.2025

ALL: TAVOLA 1a del D.M. del 10 luglio 2002 del Ministero delle Infrastrutture e dei Trasporti e TAVOLA F51 del Disciplinare per l'installazione, conduzione e rimozione dei cantieri di lavoro sulla rete di Autostrade per l'Italia edizione ottobre 2023

F.51

USCITA OBBLIGATA DA UN RAMO DI SVINCOLO A DOPPIO SENSO

Schema



TAVOLA 1a

Testata per lavori
di durata non superiore
a due giorni

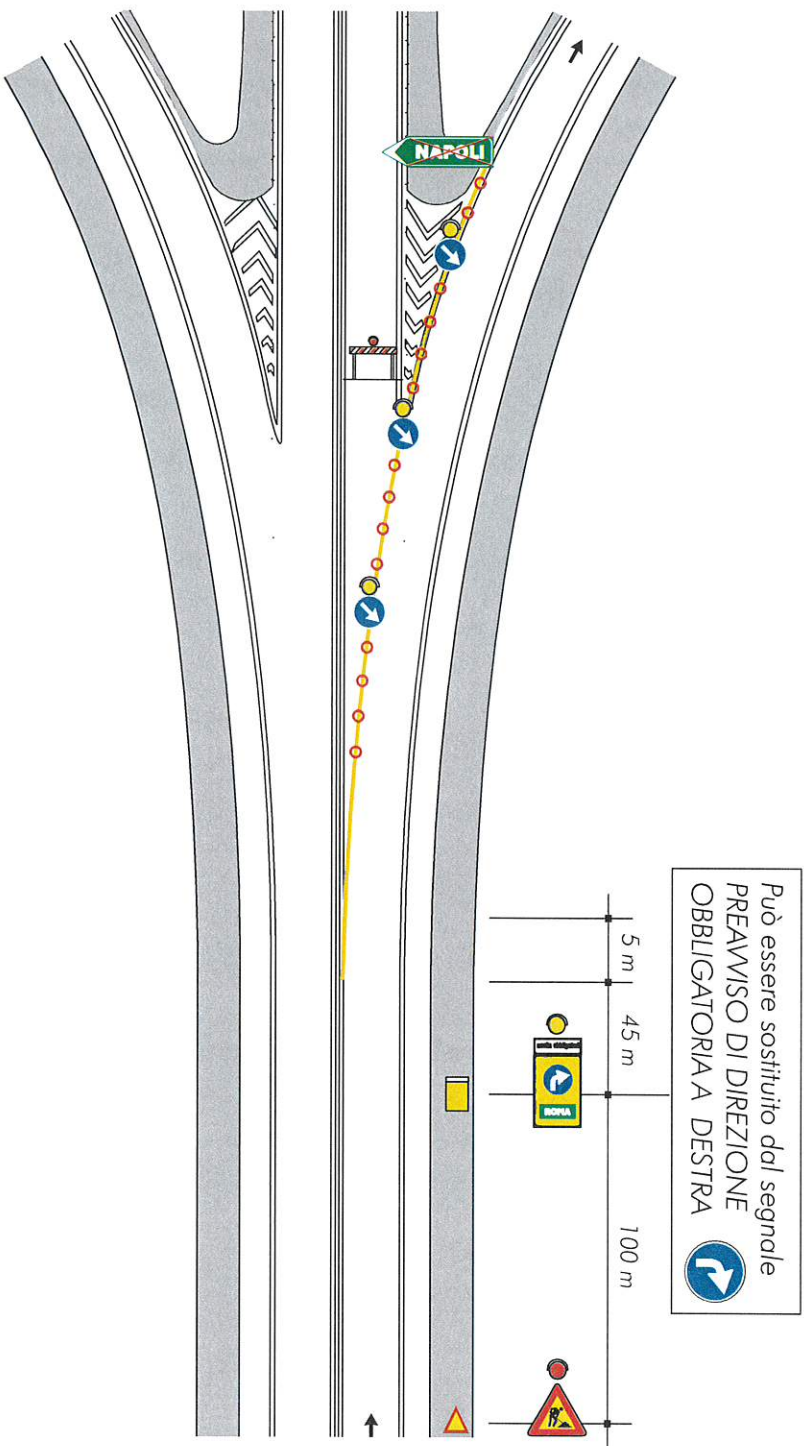