

Società Autostrada Tirrenica p. A.

A12 Autostrada Livorno - Civitavecchia

Tratto Livorno – San Pietro in Palazzi

.....

ORDINANZA N° 644

La Società Autostrada Tirrenica p. A. nella persona del Dott. Ing. Giovanni Luca Guadagno, in qualità di Responsabile Tecnica ed Esercizio,

PREMESSO CHE

per eseguire attività di manutenzione delle barriere di sicurezza sul viadotto Coltano, si renderà necessario vietare il transito veicolare sulla corsia di sorpasso dal Km 174+900 al Km 177+000 della carreggiata Sud.

VISTI

- gli artt. 5,6,38,41 del DL n.285 del 30.04.92 “*Nuovo Codice della Strada*”;
- gli articoli di cui al Titolo II Capo I paragrafo 2 del D.P.R. n 495 del 16/12/92 “*Regolamento di esecuzione e di attuazione del Nuovo Codice della Strada*” ;
- il Decreto del Ministero delle Infrastrutture e dei Trasporti del 10 luglio 2002 “*Disciplinare Tecnico relativo agli schemi segnaletici da adottare per il segnalamento temporaneo*”;
- il Disciplinare per l’installazione, conduzione e rimozione dei cantieri di lavoro sulla rete di Autostrade per l’Italia edizione ottobre 2023;

ORDINA

la chiusura al traffico della corsia di sorpasso dal km 174+900 al km 177+000 della carreggiata Sud, dalle ore 08:00 del giorno 02/10/2024

alle successive ore 18:00 del giorno 04.10.2024 sulla base della TAVOLA 17 del D.M. del 10 luglio 2002 del Ministero delle Infrastrutture e dei Trasporti.

L'Ordinanza sarà resa nota all'utenza mediante l'apposizione della prescritta segnaletica temporanea di cantiere e di preavviso con le modalità previste dalle vigenti Circolari Ministeriali.

Della notizia della suddetta chiusura verrà data la massima e tempestiva diffusione ai soggetti istituzionalmente coinvolti ed agli organi di stampa.

Il Responsabile Tecnica ed Esercizio

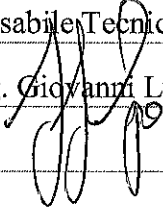
Dott. Ing.  Giovanni Luca Guadagno

Rosignano M.mo, li 30.09.2024

- ALL.: TAVOLA 17 del D.M. del 10 luglio 2002 del Ministero delle Infrastrutture e dei Trasporti.

TAVOLA 17

Chiusura della corsia di sorpasso su carreggiata a due corsie

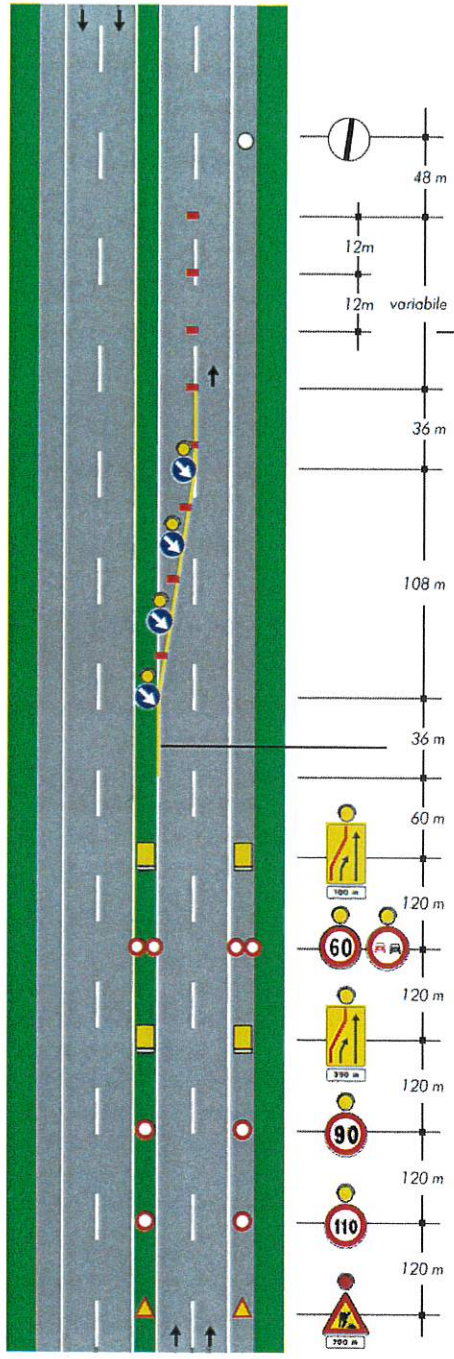

	48 m
	12m
	12m
	variabile
	36 m
	108 m
	36 m
	60 m
	120 m
	120 m
	120 m
	120 m
	120 m
	120 m
	120 m
	120 m
	120 m
	120 m

per lavori di durata <2 gg. coni
>2 gg. delineatori flessibili

Salva per lavori di durata > 7 gg. Segnalistica orizzontale temporanea

