

**Società Autostrada Tirrenica p. A.**

**A12 Autostrada Livorno - Civitavecchia**

**Tratto Civitavecchia Porto – Tarquinia**

**ORDINANZA N° 638**

La Società Autostrada Tirrenica p. A. nella persona dell'Ing. Giovanni Luca Guadagno, in qualità di Responsabile Tecnica ed Esercizio,

**PREMESSO CHE**

per consentire l'esecuzione di manutenzione ordinaria dei pali di illuminazione, si rende necessario **chiudere al traffico l'uscita per "Tarquinia" ubicata lungo la Carreggiata Nord del tratto autostradale indicato in epigrafe, dalle ore 22.00 del giorno 11.09.2024 fino alle ore 03.00 del 12.09.2024.**

Gli utenti che devono raggiungere il centro abitato di Tarquinia possono uscire al precedente svincolo autostradale di "**Monte Romano**", ubicato al km 70+600 circa, e percorrere il seguente itinerario alternativo:

- uscire dalla rotatoria dello svincolo di "**Monte Romano**" ed immettersi nella **SS1 Bis**, seguendo le indicazioni per: "**Autostrada A1, Monte Romano, Vetralla, Viterbo, Orte**";
- percorrere la "**SS1 Bis**" e, al Km 3+450 circa, svoltare a sinistra seguendo le indicazioni per "**Tarquinia**".

**VISTI**

- gli articoli 5 e 6 del Nuovo Codice della Strada, D. Lgs. n.285 del 30.04.92 e successive modifiche;
- gli articoli del Regolamento di esecuzione e di attuazione del Nuovo Codice della Strada, D.P.R. n 495 del 16.12.92 e successive modifiche,

che definiscono le disposizioni in ordine alla circolazione sulle autostrade;

- il D.M. del 10 luglio 2002 del Ministero delle Infrastrutture e dei Trasporti;
- il Disciplinare per l'installazione, conduzione e rimozione dei cantieri di lavoro sulla rete di Autostrade per l'Italia edizione ottobre 2023;

### ORDINA

**La chiusura al traffico dell'uscita per "Tarquinia" ubicata lungo la Carreggiata Nord del tratto autostradale "Civitavecchia Porto - Tarquinia", dalle ore 22.00 del giorno 11.09.2024 fino alle ore 03.00 del 12.09.2024, sulla base della TAVOLA 16 del D.M. del 10 luglio 2002 del Ministero delle Infrastrutture e dei Trasporti.**

Gli utenti possono raggiungere le destinazioni mediante l'itinerario alternativo illustrato in premessa.

L'Ordinanza sarà resa nota all'utenza mediante l'apposizione della prescritta segnaletica temporanea di cantiere e di preavviso con le modalità previste dalle vigenti Circolari Ministeriali.

Della notizia della suddetta chiusura verrà data la massima e tempestiva diffusione ai soggetti istituzionalmente coinvolti e agli organi di stampa.

Il Responsabile Tecnica ed Esercizio

Ing. Giovanni Luca Guadagno

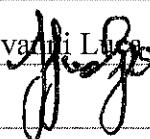

Rosignano M.mo, li 09.09.2024

ALLEGATI: TAVOLA 16 del D.M. del 10 luglio 2002 del Ministero delle Infrastrutture e dei Trasporti.

# TAVOLA 16

Chiusura della  
corsia di marcia su  
carreggiata a due corsie

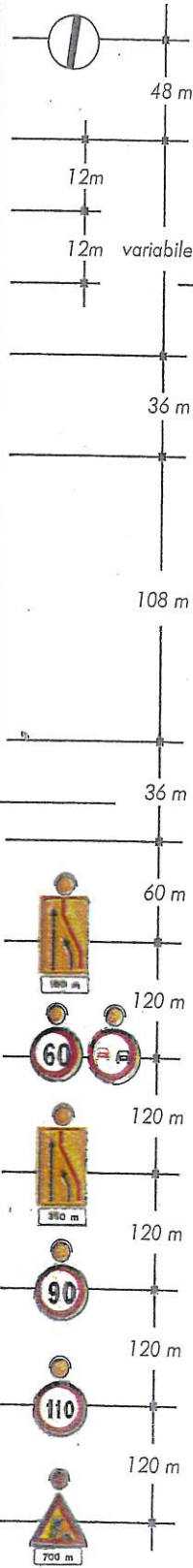
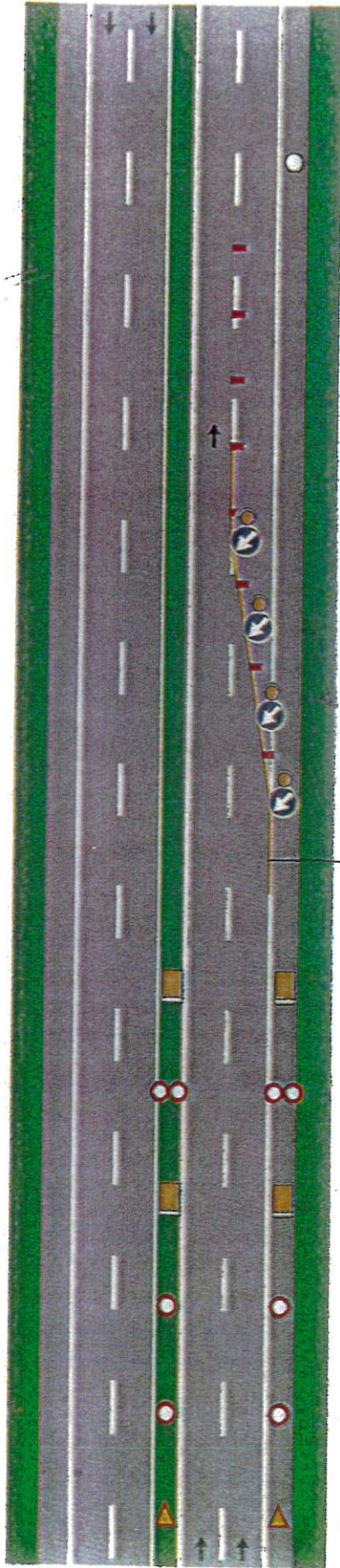

per lavori di durata

- < 2 gg. coni
- > 2 gg. delineatori flessibili

Solo per lavori di durata > 7 gg.

Segnaletica orizzontale temporanea



