

Società Autostrada Tirrenica p. A.

A12 Autostrada Livorno - Civitavecchia

Tratto Livorno – San Pietro in Palazzi

ORDINANZA N° 548

La Società Autostrada Tirrenica p. A. nella persona del Dott. Ing. Giovanni Luca Guadagno, in qualità di Responsabile Tecnica ed Esercizio,

PREMESSO CHE

➤ per l'esecuzione di lavori di manutenzione ordinaria della pavimentazione stradale, si rende necessario chiudere al traffico sia **“la rampa di svincolo in entrata della stazione di Collesalveti in direzione Rosignano”** che **“la rampa di svincolo in uscita della stazione di Collesalveti provenendo da Livorno”**, dalle ore 18.00 del giorno 01.12.2022 alle ore 08.00 del giorno 02.12.2022;

➤ gli utenti che percorrono la **“SGC FIPILI”** provenendo da Firenze e devono entrare in **“A12 direzione Rosignano”** possono percorrere il seguente itinerario alternativo:

- proseguire sulla **“SGC FIPILI”** in direzione Livorno, prendere l'uscita **“Livorno Centro”** e seguire le indicazioni per **“A12”**;

➤ gli utenti che percorrono **“SGC FIPILI”** provenendo da Livorno e devono entrare in **“A12 direzione Rosignano”** possono percorrere il seguente itinerario alternativo:

- proseguire sulla **“SGC FIPILI”** fino all'uscita di **“Vicarello”**, seguire le indicazioni per **“A12 GENOVA ROSIGNANO”** fino a tornare in **“SGC FIPILI”** dir. Livorno, poi prendere l'uscita **“Livorno Centro”** e seguire le indicazioni per **“A12**

GENOVA”;

➤ gli utenti che percorrono “l’Autostrada A12” provenendo da Genova e devono uscire alla stazione di “Collesalvetti”, possono percorrere il seguente itinerario alternativo:

- prendere l’uscita per la precedente stazione di “Livorno”, proseguire sulla “SS1 Aurelia” fino all’uscita di “Stagno”, poi alla prima rotatoria seguire le indicazioni per la “SGC FIRENZE”.

VISTI

➤ gli artt. 5,6,38,41 del DL n.285 del 30.04.92 “Nuovo Codice della Strada”;

➤ gli articoli di cui al Titolo II Capo I paragrafo 2 del D.P.R. n 495 del 16/12/92 “Regolamento di esecuzione e di attuazione del Nuovo Codice della Strada”;

➤ il Decreto del Ministero delle Infrastrutture e dei Trasporti del 10 luglio 2002 “Disciplinare Tecnico relativo agli schemi segnaletici da adottare per il segnalamento temporaneo”;

➤ Il Disciplinare per l’installazione, conduzione e rimozione dei cantieri di lavoro sulla rete di Autostrade per l’Italia edizione dicembre 2021;

ORDINA

la chiusura al traffico “della rampa di svincolo in entrata della stazione di Collesalvetti in direzione Rosignano” e la chiusura al traffico “della rampa di svincolo in uscita della stazione di Collesalvetti provenendo da Livorno” dalle ore 18.00 del giorno 01.12.2022 alle ore 08.00 del giorno 02.12.2022 sulla base della TAVOLA 16 del D.M. del 10 luglio 2002 del

Ministero delle Infrastrutture e dei Trasporti.

L'Ordinanza sarà resa nota all'utenza mediante l'apposizione della prescritta segnaletica temporanea di cantiere e di preavviso con le modalità previste dalle vigenti Circolari Ministeriali.

Della notizia della suddetta chiusura verrà data la massima e tempestiva diffusione ai soggetti istituzionalmente coinvolti ed agli organi di stampa.

Il Responsabile Tecnica ed Esercizio

Dott. Ing. Giovanni Luca Guadagno

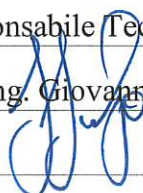

Rosignano M.mo, li 29.11.2022



ALLEGATI: TAVOLA 16 del D.M. del 10 luglio 2002 del Ministero delle Infrastrutture e dei Trasporti.

TAVOLA 16

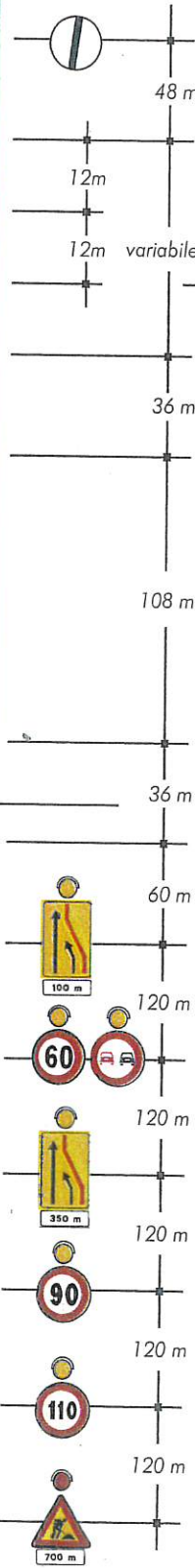
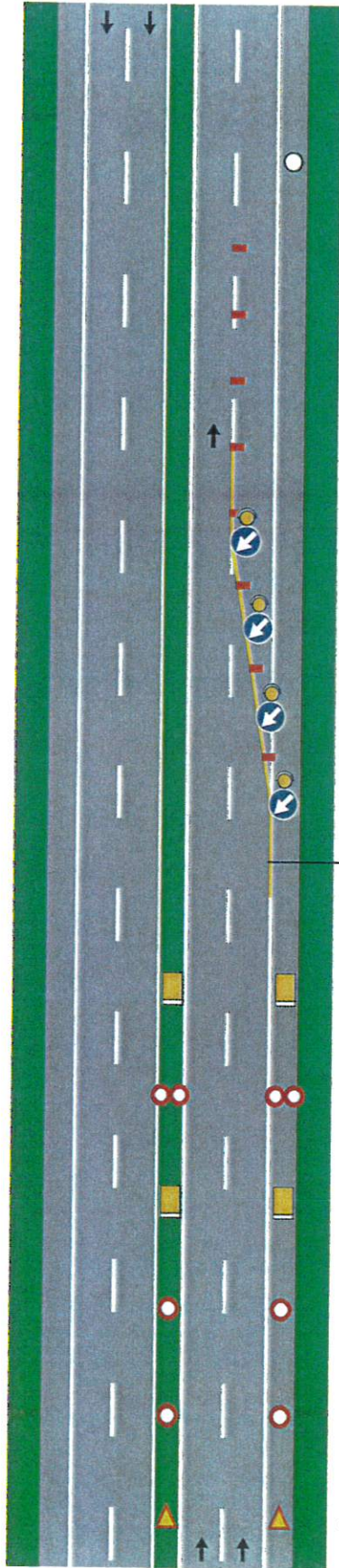
Chiusura della
corsia di marcia su
carreggiata a due corsie



per lavori di durata

- < 2 gg. coni 
- > 2 gg. delineatori flessibili 

Solo per lavori di durata > 7 gg. Segnaletica orizzontale temporanea 

