

Società Autostrada Tirrenica p. A.

A12 Autostrada Livorno - Civitavecchia

Tratto Livorno – San Pietro in Palazzi

ORDINANZA N° 597

La Società Autostrada Tirrenica p. A. nella persona del Dott. Ing. Giovanni Luca Guadagno, in qualità di Responsabile Tecnica ed Esercizio,

PREMESSO CHE

per l'esecuzione di lavori di manutenzione ordinaria della pavimentazione drenante, si rende necessario chiudere al traffico l'accesso all'Area di Servizio Savalano Ovest, ubicata al km 196+000 circa della carreggiata sud del tratto autostradale indicato in epigrafe, dalle ore 01.00 del giorno 11.12.2023 alle ore 24.00 del giorno 12.12.2023;

VISTI

- gli artt. 5,6,38,41 del DL n.285 del 30.04.92 “*Nuovo Codice della Strada*”;
- gli articoli di cui al Titolo II Capo I paragrafo 2 del D.P.R. n 495 del 16/12/92 “*Regolamento di esecuzione e di attuazione del Nuovo Codice della Strada*”;
- il Decreto del Ministero delle Infrastrutture e dei Trasporti del 10 luglio 2002 “*Disciplinare Tecnico relativo agli schemi segnaletici da adottare per il segnalamento temporaneo*”;
- il Disciplinare per l'installazione, conduzione e rimozione dei cantieri di lavoro sulla rete di Autostrade per l'Italia edizione aprile 2023;

ORDINA

la chiusura al traffico dell'accesso all'Area di Servizio Savalano

**Ovest, ubicata al km 196+000 circa della carreggiata sud del tratto
autostradale indicato in epigrafe, dalle ore 01.00 del giorno 11.12.2023**

alle ore 24.00 del giorno 12.12.2023, sulla base della TAVOLA 25 del
D.M. del 10 luglio 2002 del Ministero delle Infrastrutture e dei Trasporti.

L'Ordinanza sarà resa nota all'utenza mediante l'apposizione della prescritta
segnaletica temporanea di cantiere e di preavviso con le modalità previste
dalle vigenti Circolari Ministeriali.

Della notizia della suddetta chiusura verrà data la massima e tempestiva
diffusione ai soggetti istituzionalmente coinvolti ed agli organi di stampa.

Il Responsabile Tecnica ed Esercizio

Ing. Giovanni Luca Guadagno

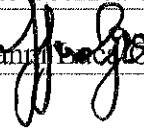

Rosignano M.mo, lì 07.12.2023

ALLEGATI: TAVOLA 25 del D.M. del 10 luglio 2002 del Ministero delle
Infrastrutture e dei Trasporti.

TAVOLA 25

*Deviazione
con una sola corsia per
senso di marcia su
carreggiata a due corsie*

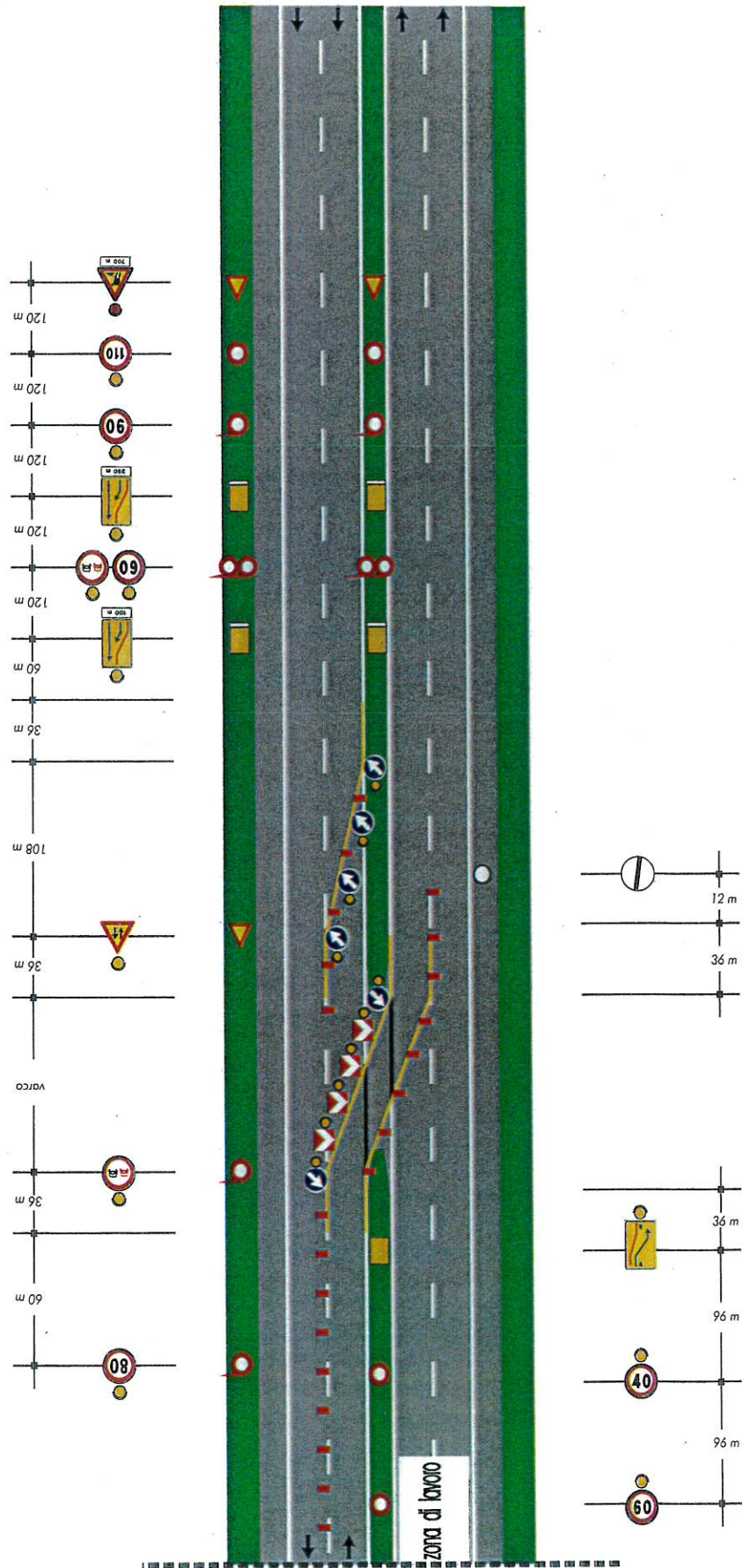

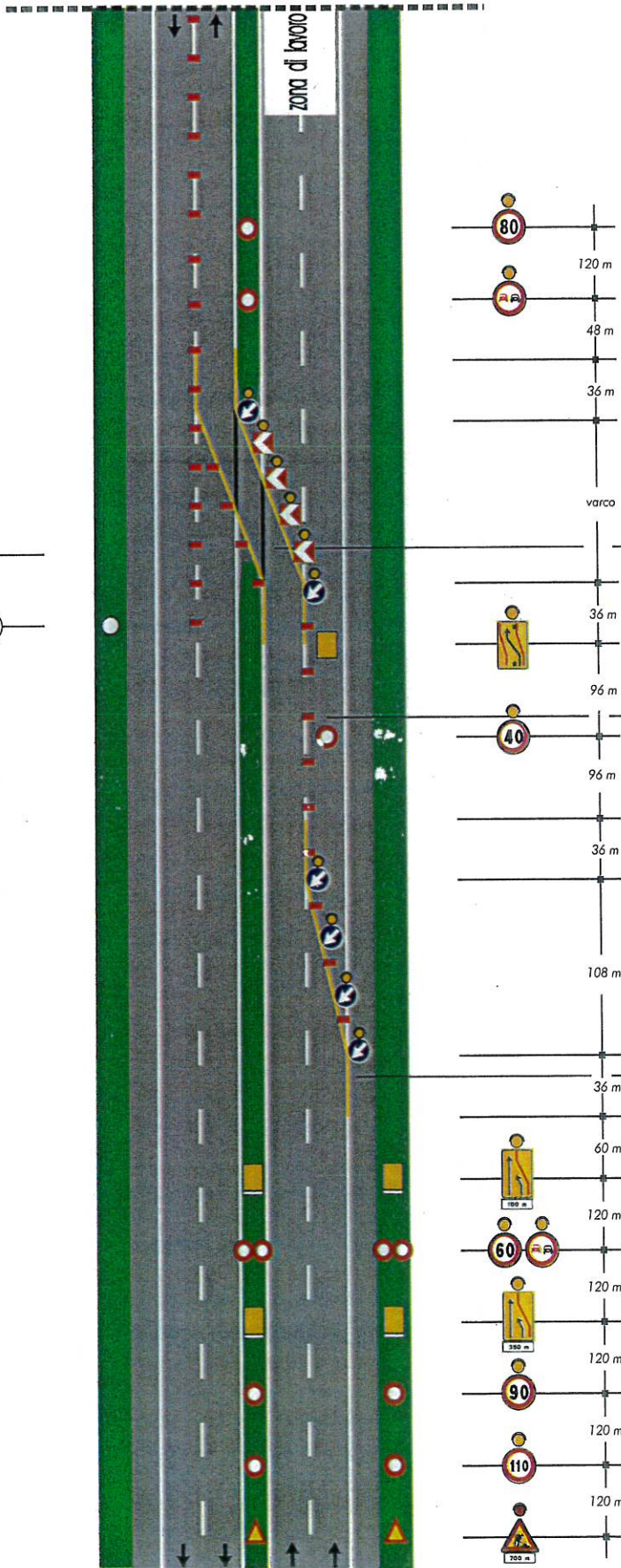
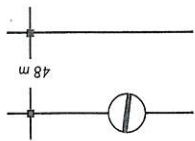

copertura della segnaletica orizzontale permanente solo per lavori di durata > 7 gg

per lavori di durata

- < 2 gg. coni
- > 2 gg. delineatori flessibili

Solo per lavori di durata > 7 gg. Segnaletica orizzontale temporanea