

**Società Autostrada Tirrenica p. A.**

**A12 Autostrada Livorno - Civitavecchia**

**Tratto Livorno – San Pietro in Palazzi**

**ORDINANZA N° 599**

La Società Autostrada Tirrenica p. A. nella persona del Dott. Ing. Giovanni Luca Guadagno, in qualità di Responsabile Tecnica ed Esercizio,

**PREMESSO CHE**

per l'esecuzione di lavori di manutenzione ordinaria della pavimentazione drenante, si rende necessario chiudere **al traffico la carreggiata Nord del tratto autostradale compreso tra il km 201+300 ed il km 196+600 con conseguente chiusura dell'accesso all'Area di Servizio Fine Est**, ubicata al km 200+000 circa della carreggiata Nord, dalle ore 01.00 del giorno 14.12.2023 alle ore 24.00 del giorno 15.12.2023;

**VISTI**

- gli artt. 5,6,38,41 del DL n.285 del 30.04.92 "*Nuovo Codice della Strada*";
- gli articoli di cui al Titolo II Capo I paragrafo 2 del D.P.R. n 495 del 16/12/92 "*Regolamento di esecuzione e di attuazione del Nuovo Codice della Strada*";
- il Decreto del Ministero delle Infrastrutture e dei Trasporti del 10 luglio 2002 "*Disciplinare Tecnico relativo agli schemi segnaletici da adottare per il segnalamento temporaneo*";
- il Disciplinare per l'installazione, conduzione e rimozione dei cantieri di lavoro sulla rete di Autostrade per l'Italia edizione aprile 2023;

**ORDINA**

**la chiusura al traffico della carreggiata Nord del tratto autostradale compreso tra il km 201+300 e il km 196+600 con conseguente chiusura dell'accesso all'Area di Servizio Fine Est, ubicata al km 200+000 circa della carreggiata Nord, dalle ore 01.00 del giorno 14.12.2023 alle ore 24.00 del giorno 15.12.2023, sulla base della TAVOLA 25 del D.M. del 10 luglio 2002 del Ministero delle Infrastrutture e dei Trasporti.**

L'Ordinanza sarà resa nota all'utenza mediante l'apposizione della prescritta segnaletica temporanea di cantiere e di preavviso con le modalità previste dalle vigenti Circolari Ministeriali.

Della notizia della suddetta chiusura verrà data la massima e tempestiva diffusione ai soggetti istituzionalmente coinvolti ed agli organi di stampa.

Il Responsabile Tecnica ed Esercizio

Dott. Ing. Giovanni Luca Guadagno



Rosignano M.mo, li 11.12.2023

ALLEGATI: TAVOLA 25 del D.M. del 10 luglio 2002 del Ministero delle Infrastrutture e dei Trasporti.

# TAVOLA 25

*Deviazione  
con una sola corsia per  
senso di marcia su  
carreggiata a due corsie*

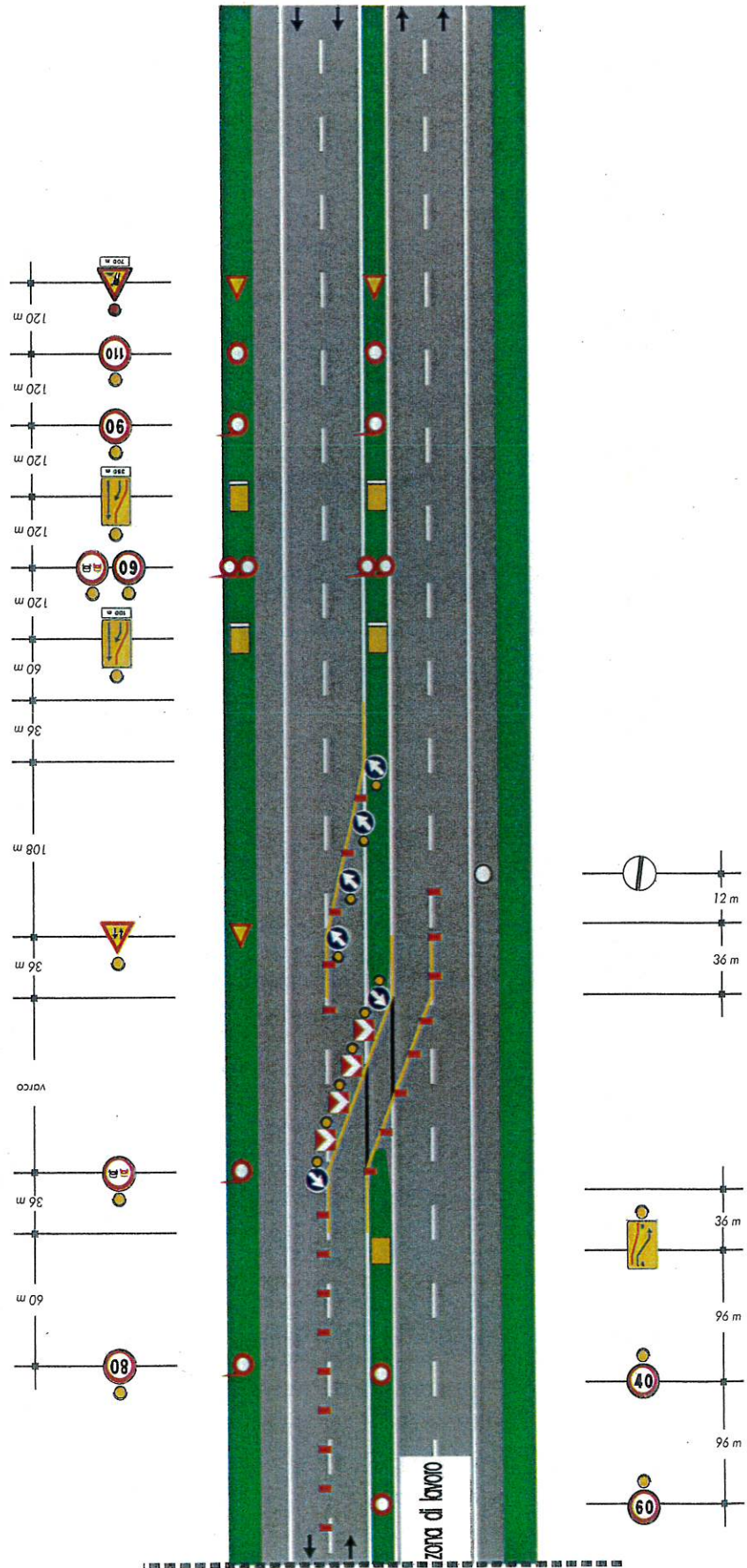



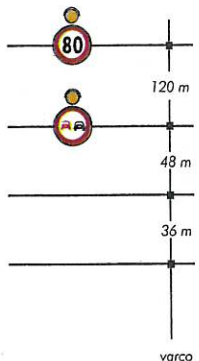
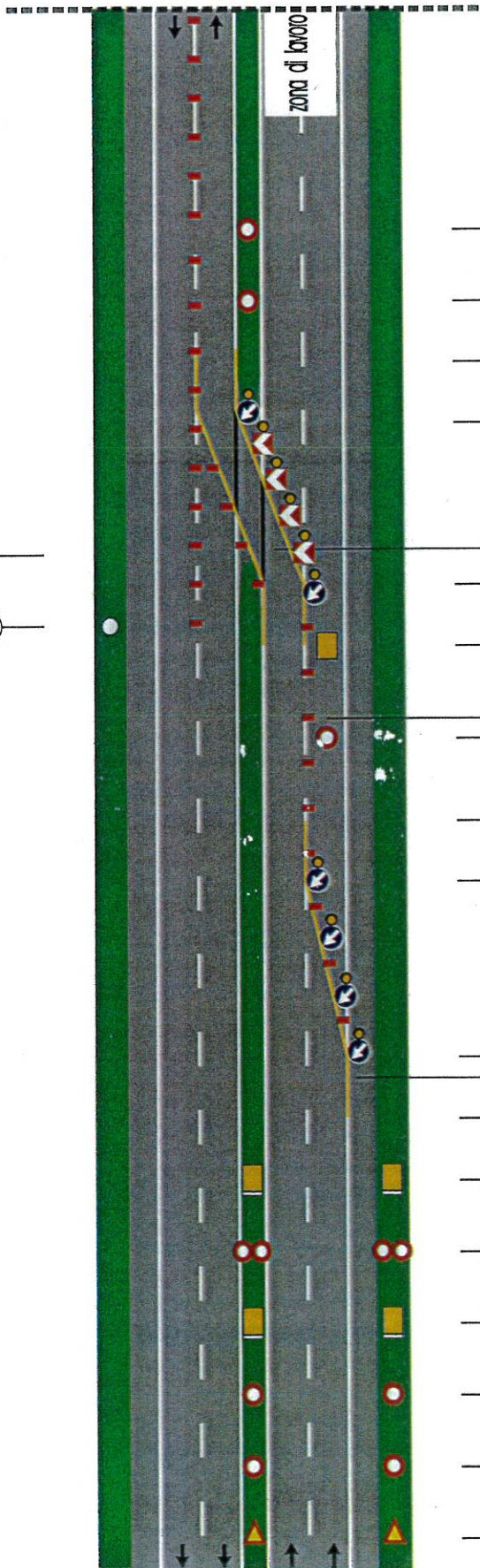
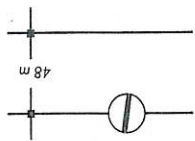

copertura della segnaletica orizzontale permanente solo per lavori di durata > 7 gg

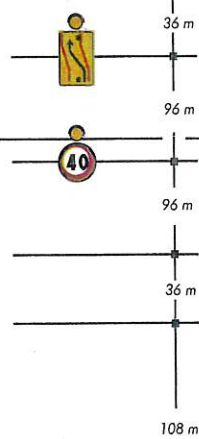

per lavori di durata

- < 2 gg. coni
- > 2 gg. delineatori flessibili

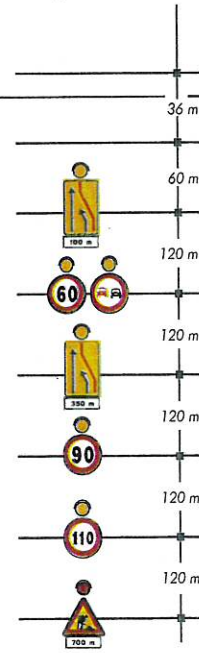

Solo per lavori di durata > 7 gg. Segnaletica orizzontale temporanea