

**Società Autostrada Tirrenica p. A.**

**A12 Autostrada Livorno - Civitavecchia**

**Tratto Livorno – San Pietro in Palazzi**

.....

**ORDINANZA N° 583**

La Società Autostrada Tirrenica p. A. nella persona del Dott. Ing. Giovanni Luca Guadagno, in qualità di Responsabile Tecnica ed Esercizio,

**PREMESSO CHE**

➤ per l'esecuzione degli interventi di manutenzione ordinaria degli impianti di illuminazione, si rende necessario chiudere al traffico **“l'uscita della stazione di Rosignano Svincolo proveniente da nord”**, dalle ore 21.00 del giorno 04.09.2023 alle ore 02.00 del giorno 05.09.2023.

Gli utenti, che percorrono **“l'Autostrada A12”** proveniente da Genova e devono uscire alla stazione di **“Rosignano Svincolo”**, possono percorrere il seguente itinerario alternativo per raggiungere la **“S.R. 206”** o la **“SS1 Aurelia direzione Livorno”**:

- proseguire sulla **“A12”** in direzione sud fino alla **“Barriera di Rosignano”**, continuare in direzione Grosseto fino all'uscita **“Cecina Nord”** della SS1 Aurelia, uscire dalla SS1 Aurelia e seguire le indicazioni per **“SR 206 – Castellina Marittima, Vada e Rosignano Solvay”**

**VISTI**

➤ gli artt. 5,6,38,41 del DL n.285 del 30.04.92 *“Nuovo Codice della Strada”*;

- gli articoli di cui al Titolo II Capo I paragrafo 2 del D.P.R. n 495 del 16/12/92 “*Regolamento di esecuzione e di attuazione del Nuovo Codice della Strada*”;
- il Decreto del Ministero delle Infrastrutture e dei Trasporti del 10 luglio 2002 “*Disciplinare Tecnico relativo agli schemi segnaletici da adottare per il segnalamento temporaneo*”;
- Il Disciplinare per l’installazione, conduzione e rimozione dei cantieri di lavoro sulla rete di Autostrade per l’Italia edizione aprile 2023;

### **ORDINA**

la chiusura “**dell’uscita della stazione di Rosignano Svincolo provenendo da nord**”, dalle ore **21.00 del giorno 04.09.2023 alle ore 02.00 del giorno 05.09.2023**, sulla base della TAVOLA 16 del D.M. del 10 luglio 2002 del Ministero delle Infrastrutture e dei Trasporti.

L’Ordinanza sarà resa nota all’utenza mediante l’apposizione della prescritta segnaletica temporanea di cantiere e di preavviso con le modalità previste dalle vigenti Circolari Ministeriali.

Della notizia della suddetta chiusura verrà data la massima e tempestiva diffusione ai soggetti istituzionalmente coinvolti ed agli organi di stampa.

Il Responsabile Tecnica ed Esercizio

Dott. Ing. Giovanni Luca Guadagno

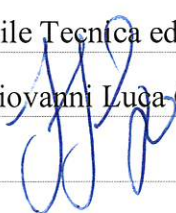

Rosignano M.mo, li 31.08.2023

ALLEGATI: TAVOLA 16 del D.M. del 10 luglio 2022 del Ministero delle infrastrutture e dei Trasporti.

# TAVOLA 16

Chiusura della  
corsia di marcia su  
carreggiata a due corsie

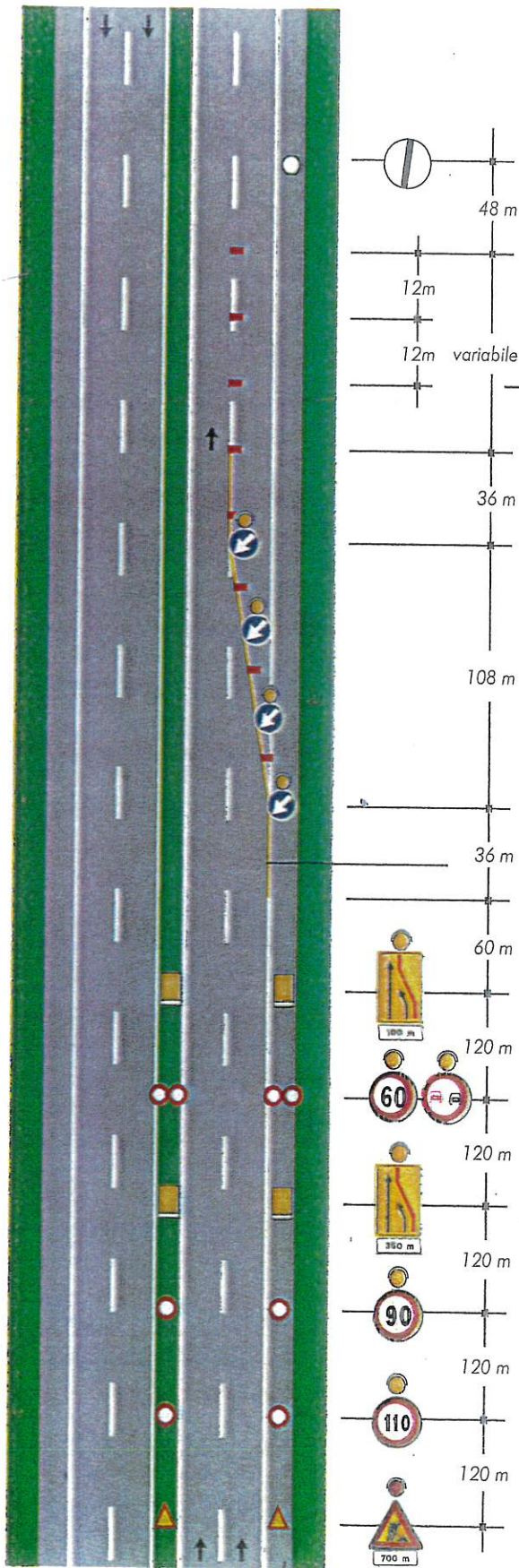

per lavori di durata

- < 2 gg. coni
- > 2 gg. delineatori flessibili

Solo per lavori di durata > 7 gg. Segnaletica orizzontale temporanea

